Piņķi, Saliena, Smilšu iela, Латвия

3 600 EUR/В месяц 14,40 EUR/m^2

Основная информация

Вид имушества: Частный Дом

Комнаты: 5

Этажи: 2

Площадь: 250.0 m^2

Площадь земли: 1000.0 m^2

Балкон: Нет

Дополнительная информация

Предлагается в долгосрочную аренду новый, современный, полностью меблированный дом в элитном жилом комплексе Салиена, между Ригой и Юрмалой, с круглосуточным видеонаблюдением на территории поселка.

Дом состоит из 256 м2 жилой площади и 100 м2 террасы, окруженной благоустроенной зеленой территорией площадью 1000 м2. Высококачественная отделка, современный дизайн интерьера, качественная сантехника, встроенная мебель и бытовая техника. Высокие потолки, панорамные окна и светлые тона отделки.

Продуманная планировка:

- На первом этаже просторная гостиная с выходом на террасу, столовая, полностью оборудованная кухня, 2 гардеробные, гостевой санузел и кабинет/гостевая спальня, гараж на 2 машины, подсобное помещение.

- На втором этаже 3 просторные спальни, каждая с гардеробной и собственной ванной комнатой. Со второго этажа можно выйти на просторную солнечную террасу.

Дом отапливается теплыми полами, проведены все городские коммуникации, оптический интернет, система рекуперации и кондиционирования.

Отопление - тепловой насос и газовый котел.

Салиена — современный мини-город с полной первоклассной инфраструктурой:

- 3 лучшие международные школы в Латвии:

- Международная школа Экзюпери;

- Королевский колледж Латвии;

- Международная школа Латвии;

- Гольф-клуб премиум-класса;
- Многие парки только для жителей Saliena, детские площадки;
- Торговый центр Jurmala Outlet – бутики, магазины и рестораны;
- Ледовый холл с рестораном и спа;
- Клуб верховой езды и школа верховой езды;
- Собственный сервисный отдел.

Отличное расположение - 5 минут езды до Юрмалы, 10 минут до Рижского аэропорта, 15 минут до центра Риги.
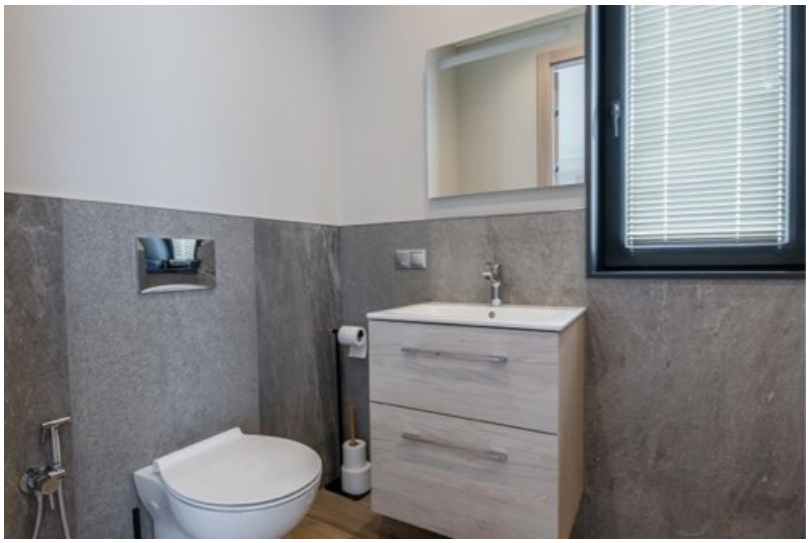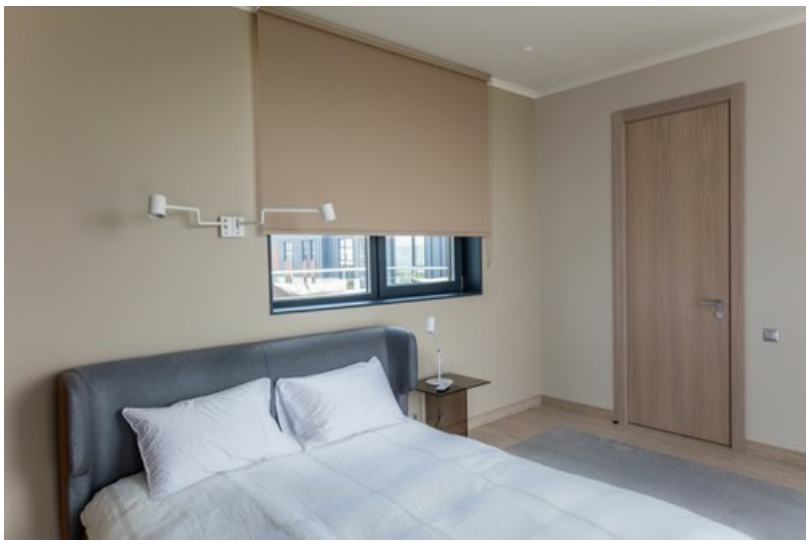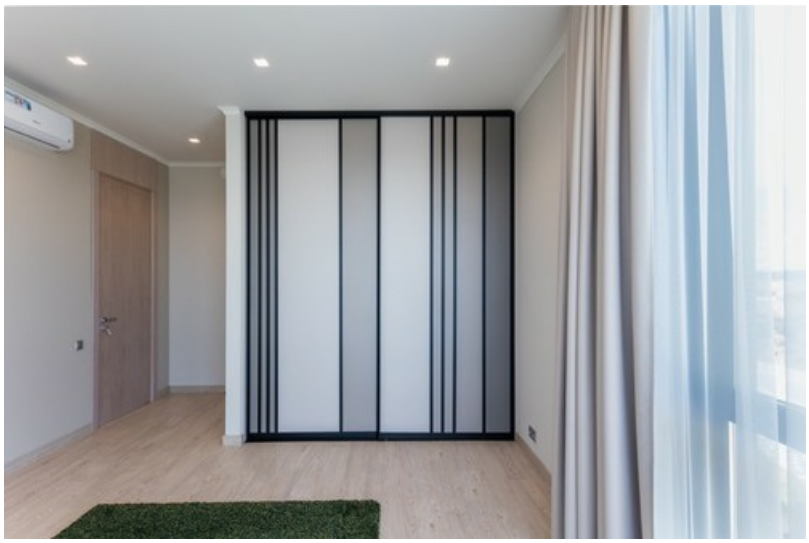
Арендная плата облагается НДС.