Kaivas kvartāls

Mežciems, Kaivas iela 48a

106000 - 215000 €

Основная информация

Площадь: 44.0 - 86.0 m^2

Комнаты: 2 - 5

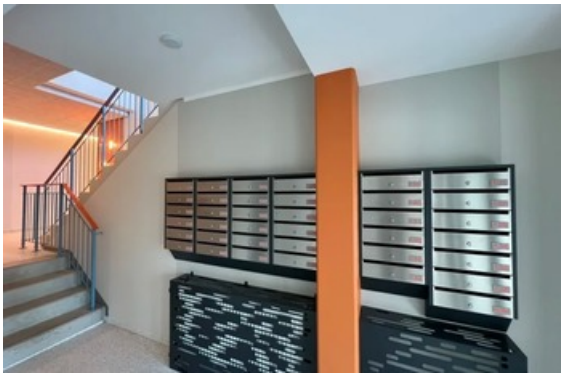

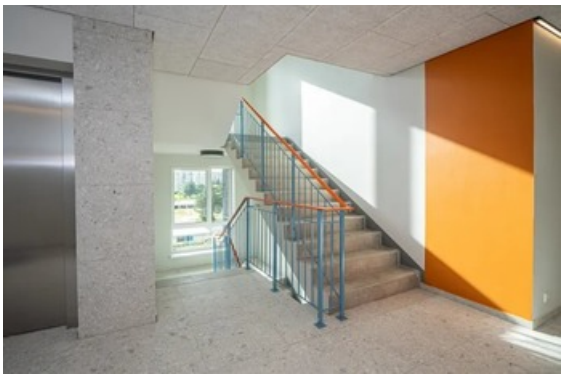

Дополнительная информация

Kaivas квартал – гармоничная среда для жизни в Дрейлинях

Kaivas квартал приносит новое качество в стремительно развивающийся район Дрейлини, дополняя его пятью современными и архитектурно согласованными многоквартирными домами. Удобный заезд предусмотрен с улицы Kaivas, а автомобили можно разместить как в подземном паркинге, так и во дворе.

Квартал предлагает разнообразие квартир – продуманные 2-, 3- и 4-комнатные планировки, подходящие как для семей с детьми, так и для пар на разных жизненных этапах. Это место, где собираются единомышленники, создавая дружелюбную и поддерживающую среду.

Квартиры отличаются функциональной планировкой и качественными отделочными материалами, обеспечивая комфорт и удобство на долгие годы. Архитектура учитывает потребности современного человека – сочетание эстетики, функциональности и устойчивости.

По соседству с кварталом расположен живописный сосновый лес, а во дворе – озеленённые участки, оформленные с уважением к существующим деревьям и природному ландшафту.

Двор – как сердце квартала

Особое внимание уделено благоустройству двора – он создан не только для отдыха, но и для общения. Здесь предусмотрены три функциональные зоны:

- **Зона тишины** для спокойного отдыха и размышлений,
- **Активная зона** для игр детей и физической активности,
- **Зона общения** для пикников, праздников и встреч с соседями.

Двор становится настоящим центром жизни квартала – местом, где завязываются новые знакомства, развивается дух сообщества и каждый день ощущается по-настоящему домашним.

Kaivas квартал – это пространство, где природа, архитектура и люди сливаются в гармоничную, качественную и наполненную жизнь.